Commune de ANTANAMBAOBE,District de MANANARA NORD

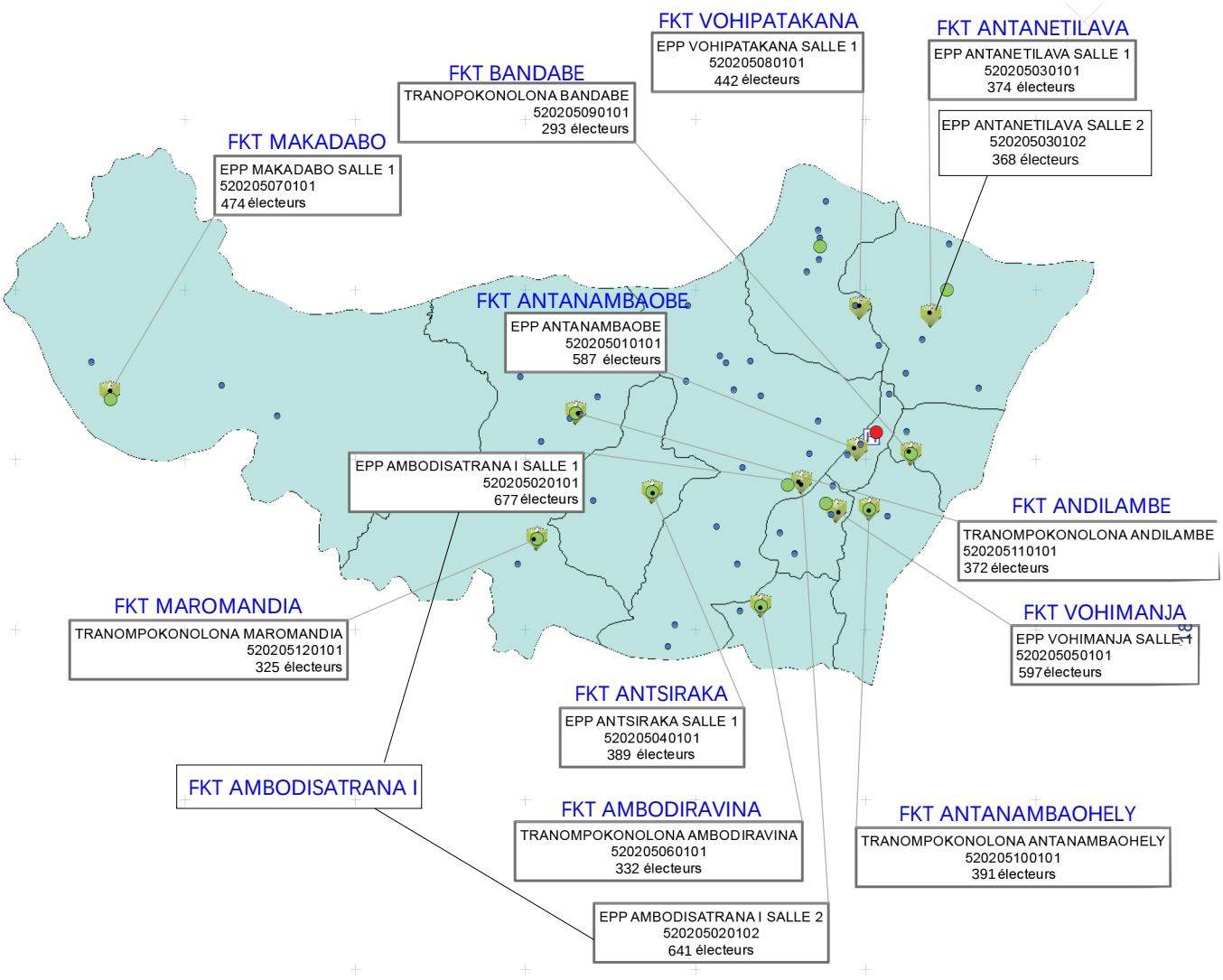

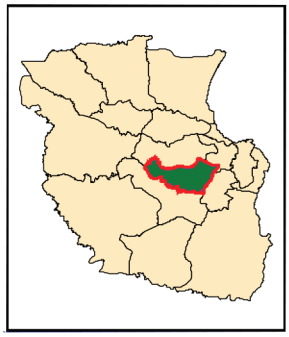

MADAGASCAR

Commune de ANTANANANIVO, District de MANANARA NORD

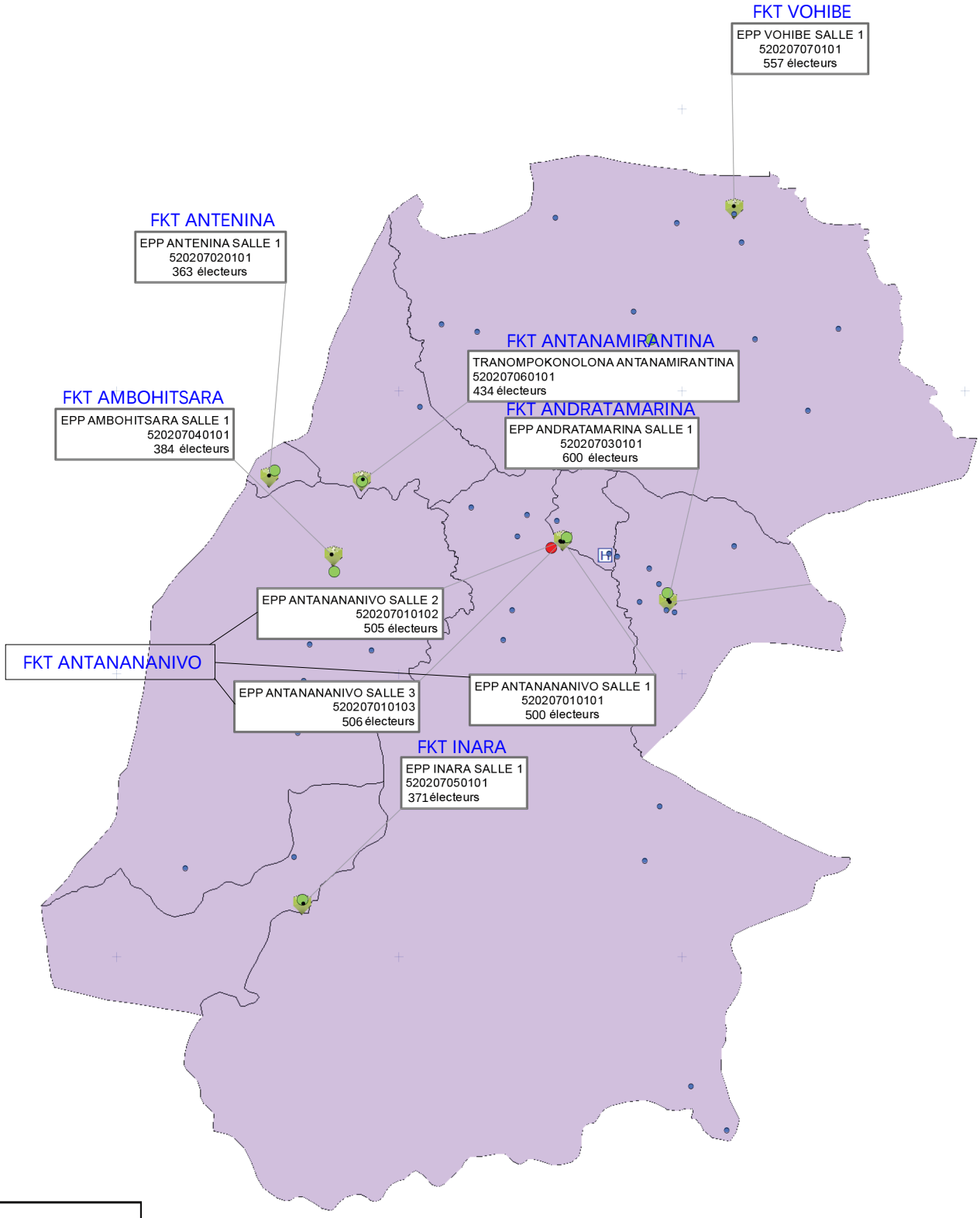

MADAGASCAR

Commune de SANDRAKATSY, District de MANANARA NORD

Commission Electorale Nationale Indépendante CENI MADAGASCAR

FKT AMBODIHATAFANA
EPP AMBODIHATAFANA SALLE 1
520211040101
309 électeurs

EPP ANDAPARATIBE SALLE 1
520211080101
532 électeurs

FKT ANDAPARATIBE

FKT ANTARAMAHAVELONA
EPP ANTARAMAHAVELONA SALLE 1
520211120101
235 électeurs

FKT BADREDRA
TRANOMPOKONOLONA BADREDRA
520211140101
157 électeurs

FKT AMBAHINKARABO
EPP AMBAHINKARABO SALLE 1
520211030101
514 électeurs

FKT ANDRAVOLASOA
EPP ANDRAVOLASOA SALLE 1
520211110101
335 électeurs

EPP SANDRAKATSY SALLE 2
520211010102
607 électeurs

EPP ANKAKAZO TSARARAVINA SALLE 1
520211080201
220 électeurs

FKT MAHAMAMO
EPP MAHAMAMO SALLE 1
520211160101
315 électeurs

FKT ANDAPARATIHELY
EPP ANDAPARATIHELY SALLE 1
520211090101
208 électeurs

FKT VATOLAVA
TRANOMPOKONOLONA VATOLAVA
520211170101
181 électeurs

FKT SANDRAKATSY

FKT IFASINA
EPP IFASINA SALLE 1
520211150101
494 électeurs

FKT AMBODIMANGA TOLONGOINA
EPP AMBODIMANGA TOLONGOINA SALLE 1
520211060101
376 électeurs

EPP AMBODIMANGA TOLONGOINA SALLE 2
520211060102
361 électeurs

FKT VARARY
EPP VARARY SALLE 1
520211180101
499 électeurs

EPP SANDRAKATSY SALLE 1
520211010101
596 électeurs

FKT AMBALAHASINA
EPP AMBALAHASINA SALLE 1
520211020101
342 électeurs

EPP SANDRAKATSY SALLE 3
520211010103
613 électeurs

FKT AMBOHOTSARA
TRANOMPOKONOLONA AMBOHOTSARA
520211100101
210 électeurs

FKT AMBOHOMARINA
TRANOMPOKONOLONA AMBOHOMARINA
520211070101
320 électeurs

FKT AMBODIHINTSINA
EPP AMBODIHINTSINA SALLE 2
520211050102
450 électeurs

EPP AMBODIHINTSINA SALLE 1
520211050101
491 électeurs

FKT ANTARAMBARAHINA
EPP ANTARAMBARAHINA SALLE 1
520211130101
385 électeurs

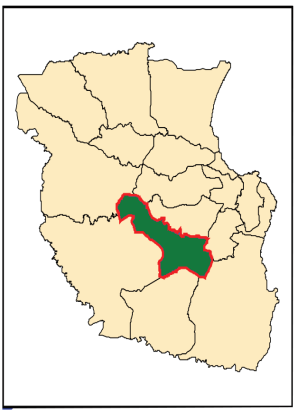

MADAGASCAR

Commune de TANIBE, District de MANANARA NORD

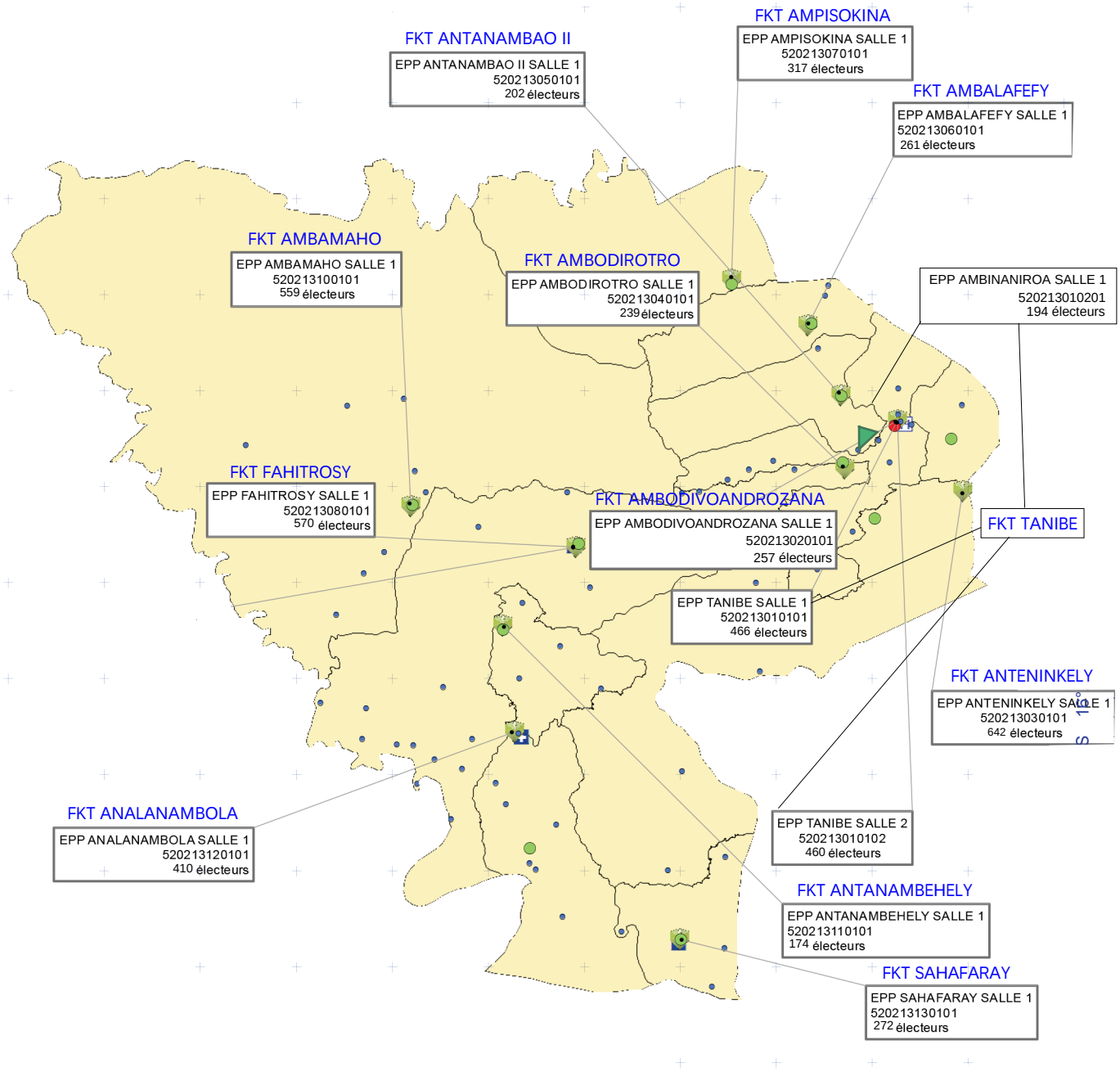

MADAGASCAR

Commune de AMBATOHARANANA, District de MANANARA NORD

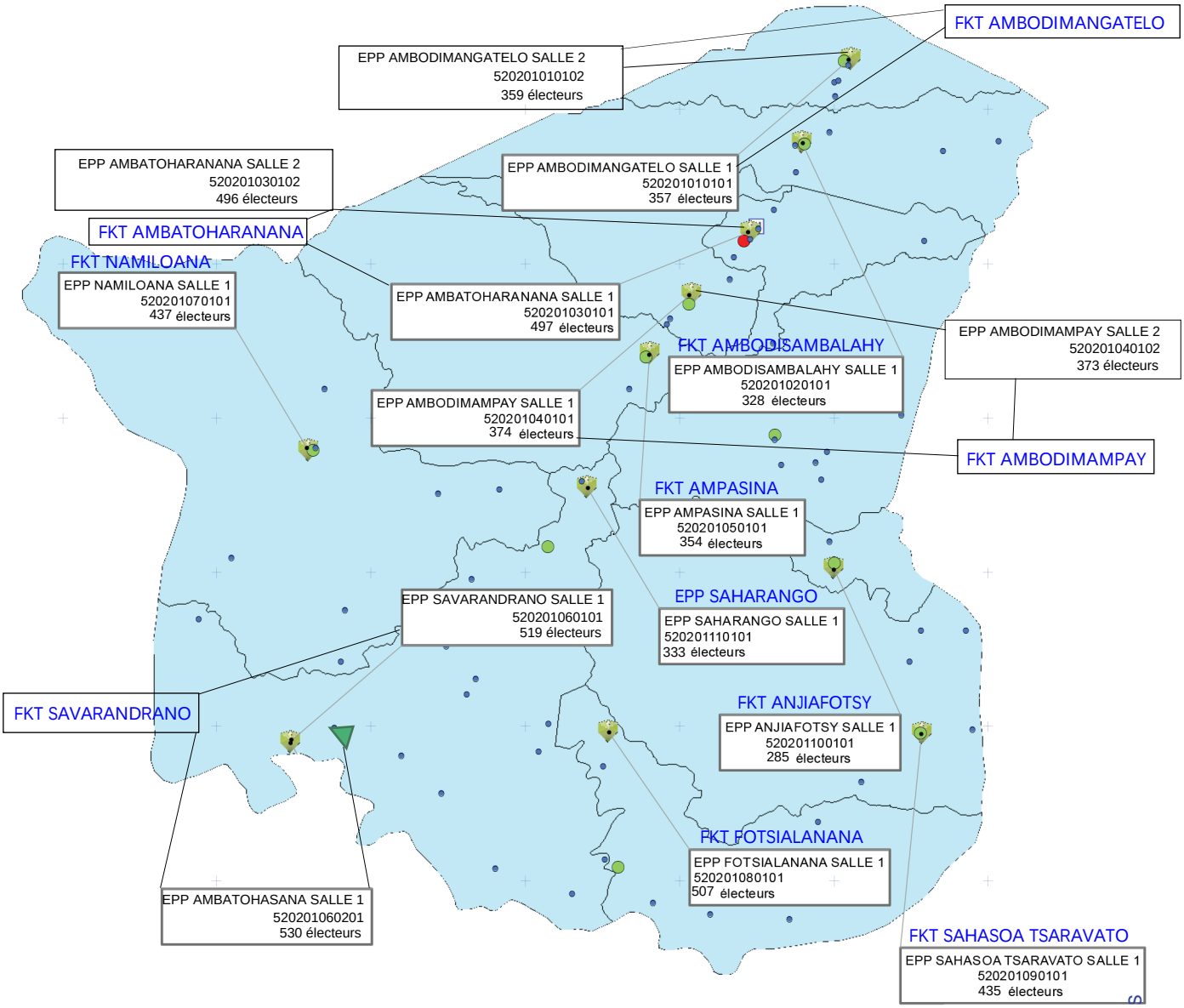

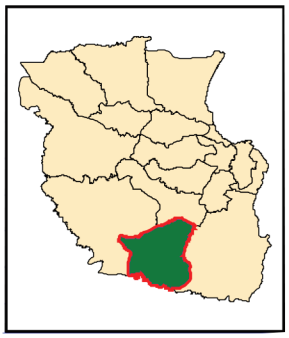

MADAGASCAR

Commune de ANTANAMBE, District de MANANARA NORD

Commission Electorale Nationale Indépendante
CENI MADAGASCAR

FKT MENATANY
EPP MENATANY SALLE 1
520206210101
253 électeurs

FKT MAROTOKO
EPP MAROTOKO SALLE 1
520206190101
163 électeurs

EPP SAHASOA SALLE 1
520206200101
419 électeurs

FKT SAHASOA

EPP SAHASOA SALLE 2
520206200102
407 électeurs

FKT AMBODIMANGA

EPP AMBODIMANGA SALLE 1
520206080101
430 électeurs

EPP AMBODIMANGA SALLE 2
520206080102
422 électeurs

FKT AMPASINA
BUREAU FOKONTANY AMPASINA
520206100101
362 électeurs

FKT VAHIBE
FKL VAHIBE
520206030101
355 électeurs

FKT ANTANAMBE
EPP ANTANAMBE SALLE 1
520206010101
528 électeurs

FKT ANTEVIALABE
EPP ANTEVIALABE SALLE 1
520206150101
450 électeurs

EPP ANTANAMBE SALLE 2
520206010102
528 électeurs

EPP ANTANAMBE SALLE 3
520206010103
534 électeurs

FKT AMBATORAO
TRANOMPOKONOLONA AMBATORAO
520206060101
203 électeurs

FKT AMBODIHAZOVOLA
TRANOMPOKONOLONA AMBODIHAZOVOLA
520206050101
250 électeurs

EPP ANTANAMBE SALLE 4
520206010104
520 électeurs

FKT SARAHANDRANO
BUREAU FOKONTANY SARAHANDRANO
520206040101
140 électeurs

FKT TSARATANANA
EPP TSARATANANA SALLE 1
520206220101
82 électeurs

FKT ANTANAMBAO MANDRISY
EPP ANTANAMBAO MANDRISY SALLE 1
520206130101
547 électeurs

FKT ANDRANOMBAZAHA
EPP ANDRANOMBAZAHA SALLE 1
520206110101
298 électeurs

FKT VOHITRAMPONGY
EPP VOHITRAPONGY SALLE 1
520206240101
380 électeurs

BUREAU FOKONTANY MANDRISY
520206020101
329 électeurs

FKT MANDRISY

EPP AMBAVALA SALLE 1
520206070101
320 électeurs

FKT AMBAVALA

FKT AMBOHIMITSINJO
EPP AMBOHIMITSINJO SALLE 1
520206090101
442 électeurs

FKT MANAMBATO
EPP MANAMBATO SALLE 2
520206180102
359 électeurs

FKT MALOTRANDRO
EPP MALOTRANDRO SALLE 1
520206160101
450 électeurs

FKT MANDEMOKA
EPP MANDEMOKA SALLE 1
520206170101
292 électeurs

EPP MANAMBATO SALLE 1
520206180101
362 électeurs

FKT ANTANETILAVA
EPP ANTANETILAVA SALLE 1
520206140101
331 électeurs

EPP ANOVE-NORD
EPP ANOVE-NORD SALLE 1
520206120101
523 électeurs

FKT VODIRIANA
EPP VODIRIANA SALLE 1
520206230101
341 électeurs

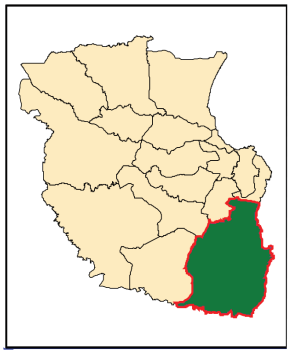

MADAGASCAR